

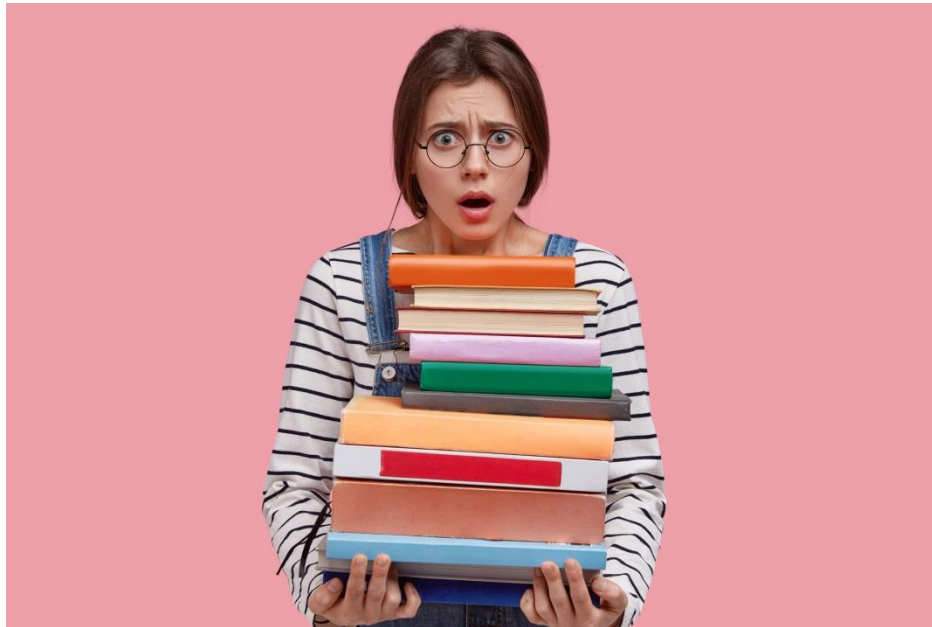

ZOTERO MODE D'EMPLOI

UE 6.1 Méthode de travail

BRETON S Documentaliste IFPS Saint-Brieuc

Sommaire

1. Présentation Zotero

2. Paramétrage

3. Fonctionnement du logiciel et exercices

- **Collecter**

- **Création des références**

- **Création bibliographie**

- **Travailler en groupe**

4 Générateur de références

5 Tutoriel zotero

1

**PRESENTATION
DU LOGICIEL**

1 RAPPEL

Zotero est un logiciel de références bibliographiques gratuit

Il vous permet de :

- Créer une bibliothèque virtuelle
- Conserver vos références collectées.
- Citer vos sources
- Produire une bibliographie
- Partager vos références
- Gagner du temps

Un fonctionnement en 2 étapes

1 - Récupération des données

2 - Utilisation des données

zotero

Lorsqu'on parle d'accueil, lors de l'entrée en EHPAD d'un patient, l'aide-soignant doit pouvoir accueillir aussi les angoisses du patient et pour cela être à son écoute. (Mazoyer, 2019)

Bibliographie

Mazoyer M. (2019) L'accueil du patient : pour un premier contact réussi. Soins Aides-Soignantes , 2019 (90) : 22.

Zotero permet de faire la référence directement dans le texte et faire la bibliographie le tout aux normes APA

2

PARAMETRAGE DU LOGICIEL

2 Paramétrages en 7 étapes

2.1

Créer un compte

- Permet d'utiliser Zotero en version nomade c'est à dire à partir de m'importe quel poste informatique
- De partager vos références

Lien pour votre enregistrement :

<https://www.zotero.org/user/register/>

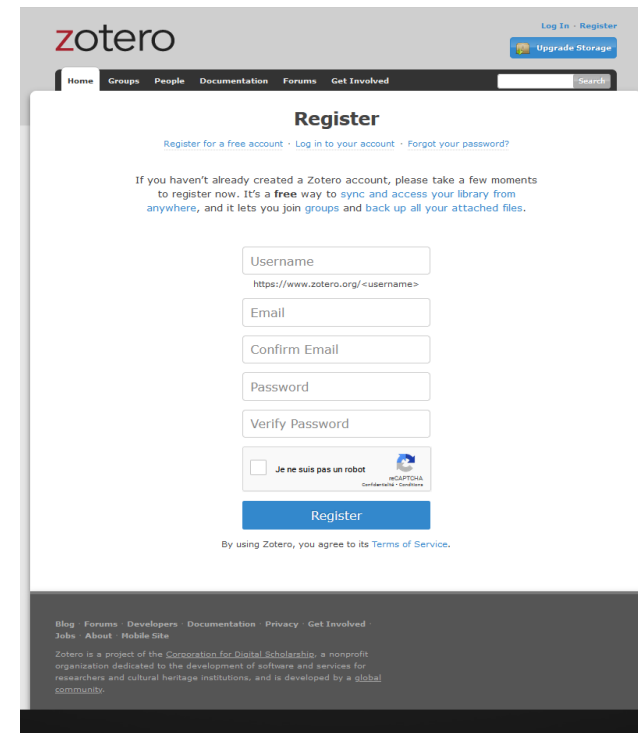

2 Paramétrages en 7 étapes

2.2

➔ Aller dans Editions/ Préférences

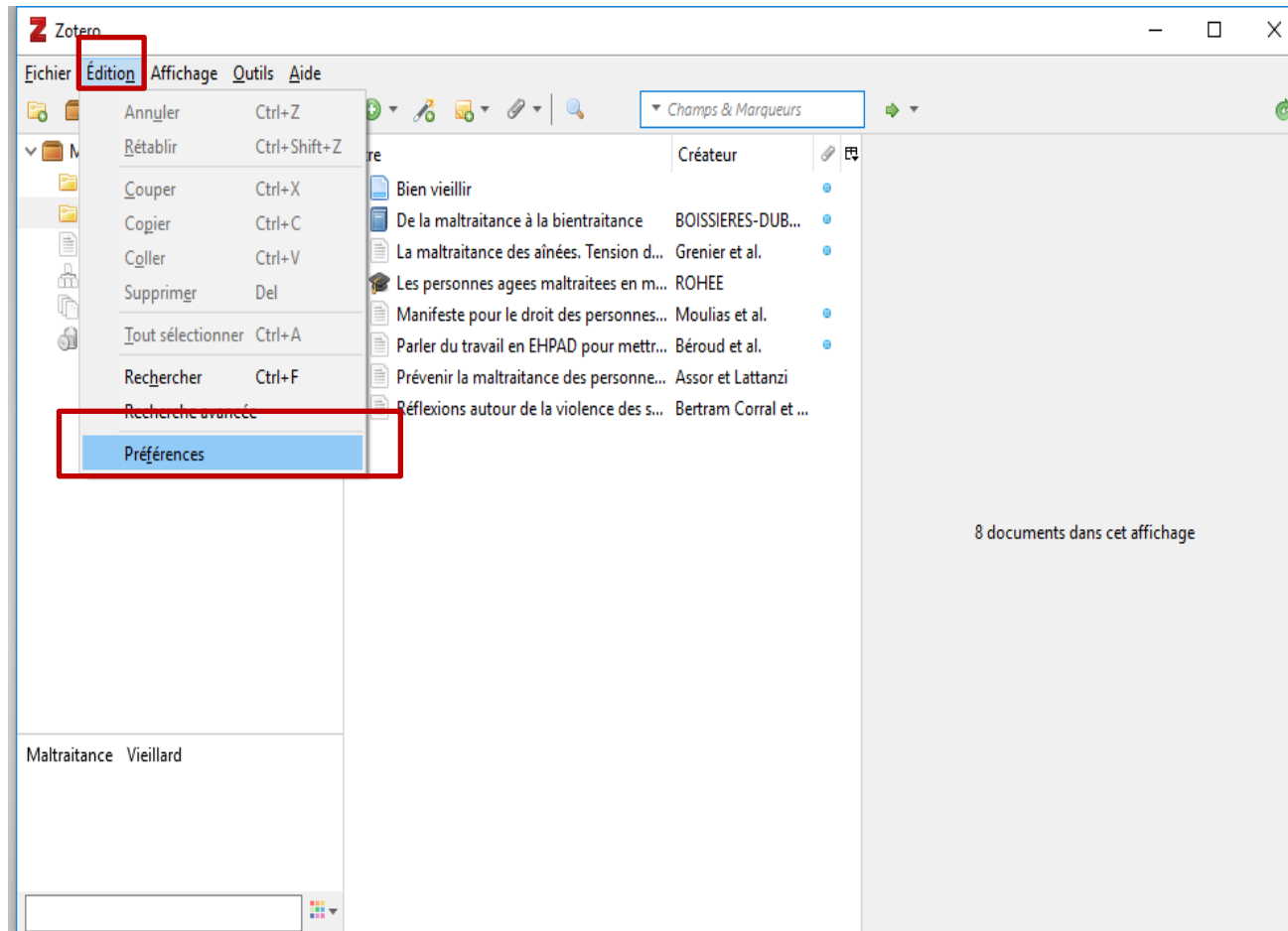

2 Paramétrages en 7 étapes

2.3 Editions/ Préférences / **GENERALES**

- 1 Aller dans Générales
- 2 S'assurer que joindre automatiquement les PDF soit coché
- 3 Ok

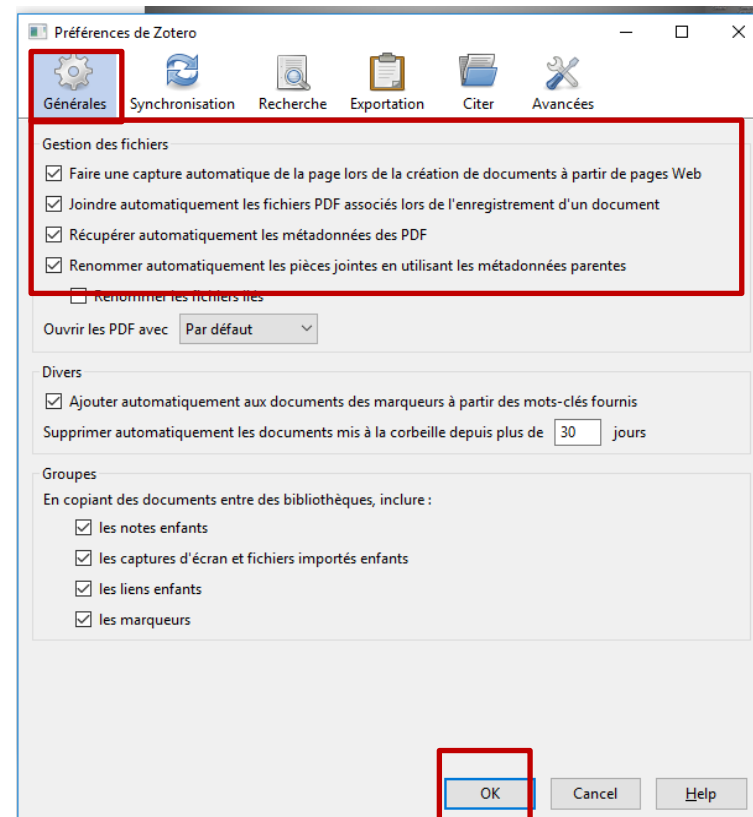

2 Paramétrages en 7 étapes

2.4

Editions/ Préférences / **Synchronisation**

1 Synchronisation de Zotero avec votre compte utilisateur

2 Ok

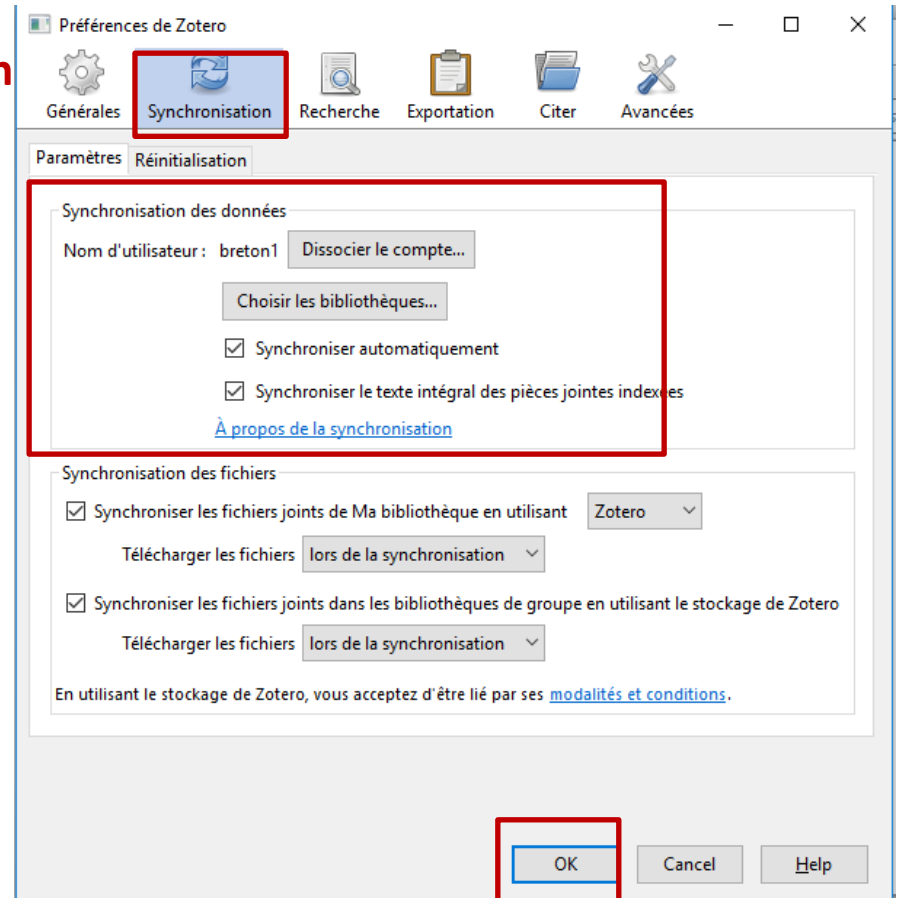

2 Paramétrages en 7 étapes

2.4

Editions/ Préférences / **CITER**

- 1 Citer
- 2 Aller dans Styles
- 3 Obtenir d'autres styles

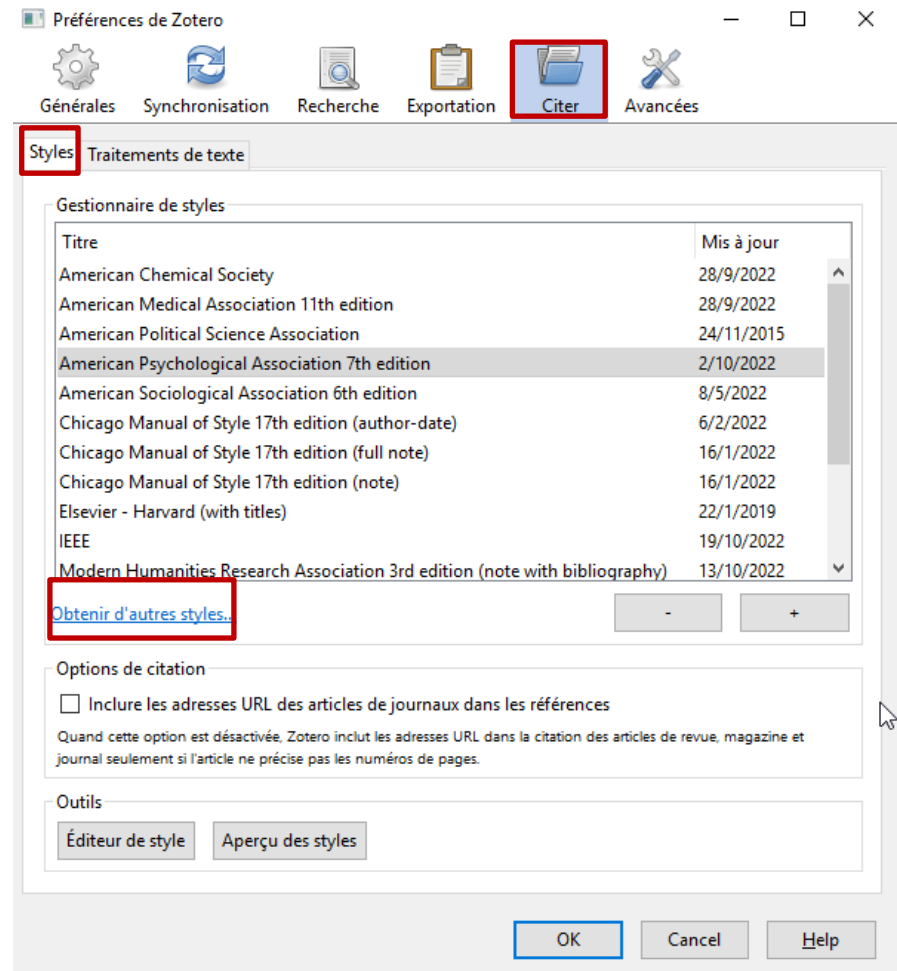

A

Ecrire
APA

Style Search

Show only unique styles

Format:

Fields:

10,353 styles found:

- [2D Materials](#) (2020-02-05 05:27:13)
- [3 Biotech](#) (2014-05-18 01:40:32)
- [3D Printing and Additive Manufacturing](#) (2022-04-17 23:21:42)
- [3D Printing in Medicine](#) (2016-02-13 20:40:33)
- [3D Research](#) (2015-04-21 12:08:45)
- [3D-Printed Materials and Systems](#) (2015-04-21 12:08:45)
- [4OR](#) (2014-05-18 01:40:32)
- [AAPG Bulletin](#) (2013-03-29 23:50:45)
- [AAPS Open](#) (2016-02-13 20:40:33)

B

Dans liste choisir

American Psychological Association 7th edition

Editions/ Préférences / CITER

1 Vérifier que APA est bien dans votre liste

2 OK

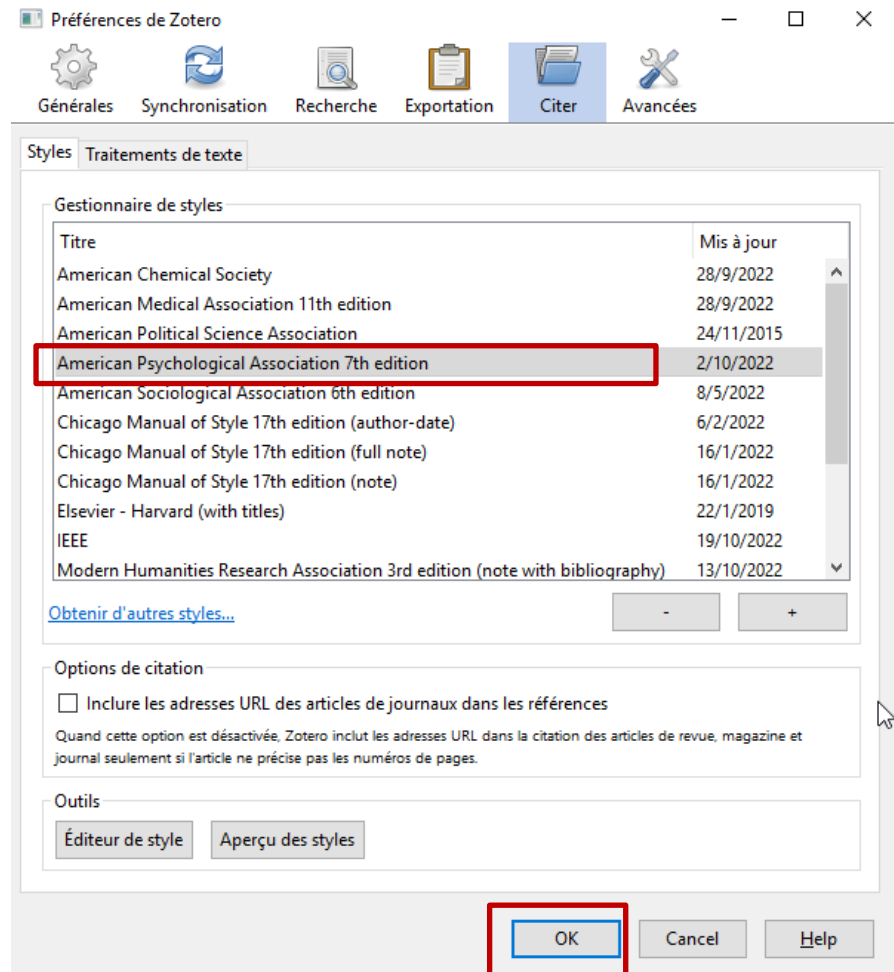

2 Paramétrages en 7 étapes

2.5

Editions/ Préférences / **CITER**

➔ 1 Citer

2 Traitements de texte

3 Cocher

Utiliser la fenêtre classique
d'ajout de citation

4 Ok.

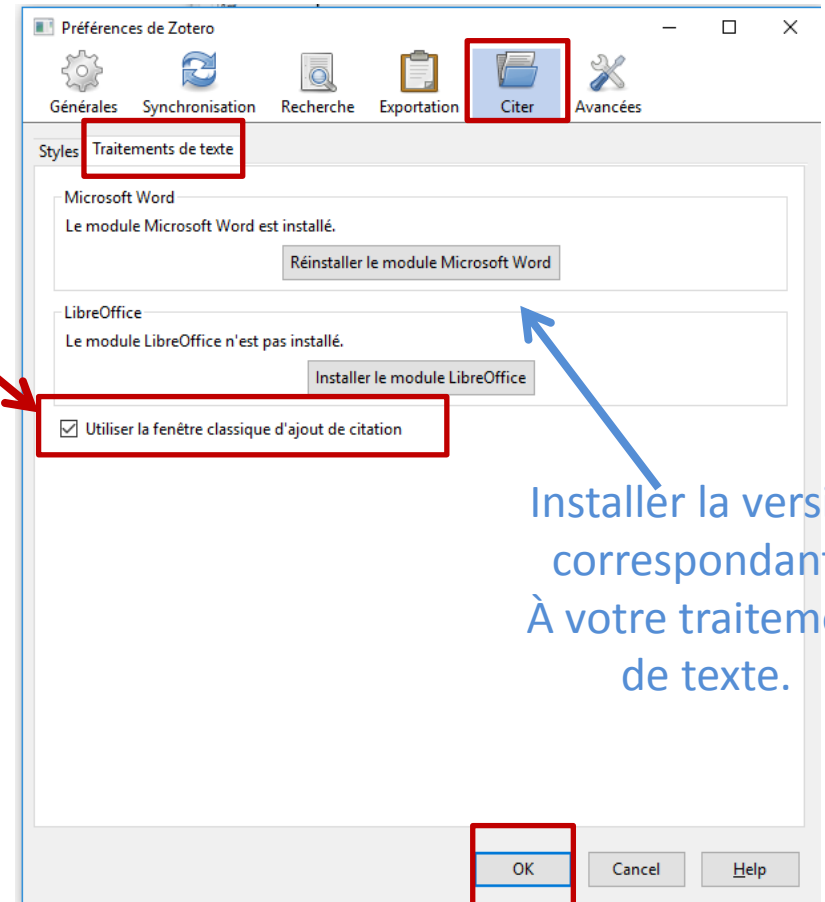

2 Paramétrages en 7 étapes

2.5

Onglet Zotero de **votre traitement de texte word ou libre office**

1 Ouvrir votre logiciel de traitement de texte

2 Cliquer sur **l'onglet Zotero**.

3 Puis aller dans **Document préférences** / dans la liste choisir APA 7eme édition

4 Langue : **Français**

5 Cocher mettre à jour automatiquement les citations

6 **Ok**

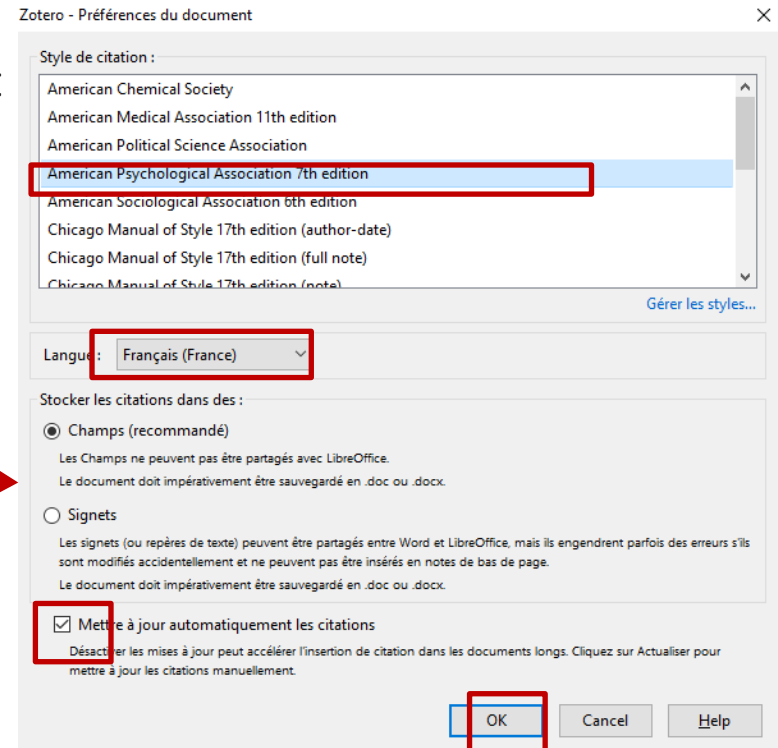

A

B

3

**FONCTIONNEMENT
DU LOGICIEL
ET
EXERCICES**

Collecter vos références

1

Depuis internet

2

Avec un DOI , ISBN,...

3

Manuellement

Collecter vos références

3.1

Avant toute collecte il faut créer une collection et la renommer (collection = dossier) :
1 cliquer sur le dossier jaune et le nommer / Ok

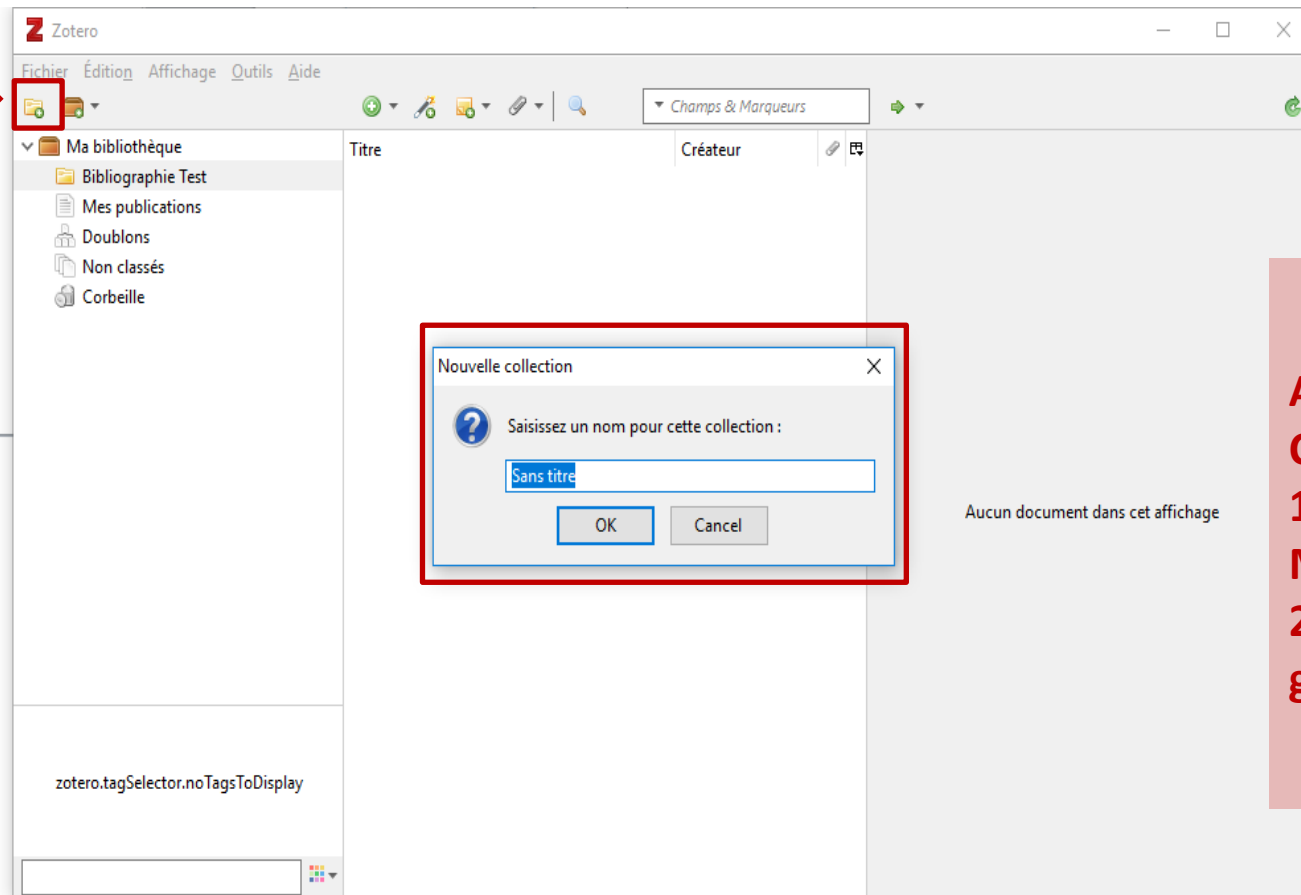

A vous de créer 2 Collections
1 Bibliographie Maltraitance PA
2 Bibliographie groupe / Ok

Collecter vos références

3.2

Collecte depuis Internet : Utilisation des icônes (save to Zotero)

Chrome cliquer sur la pièce de puzzle pour obtenir l'icône pour zotero

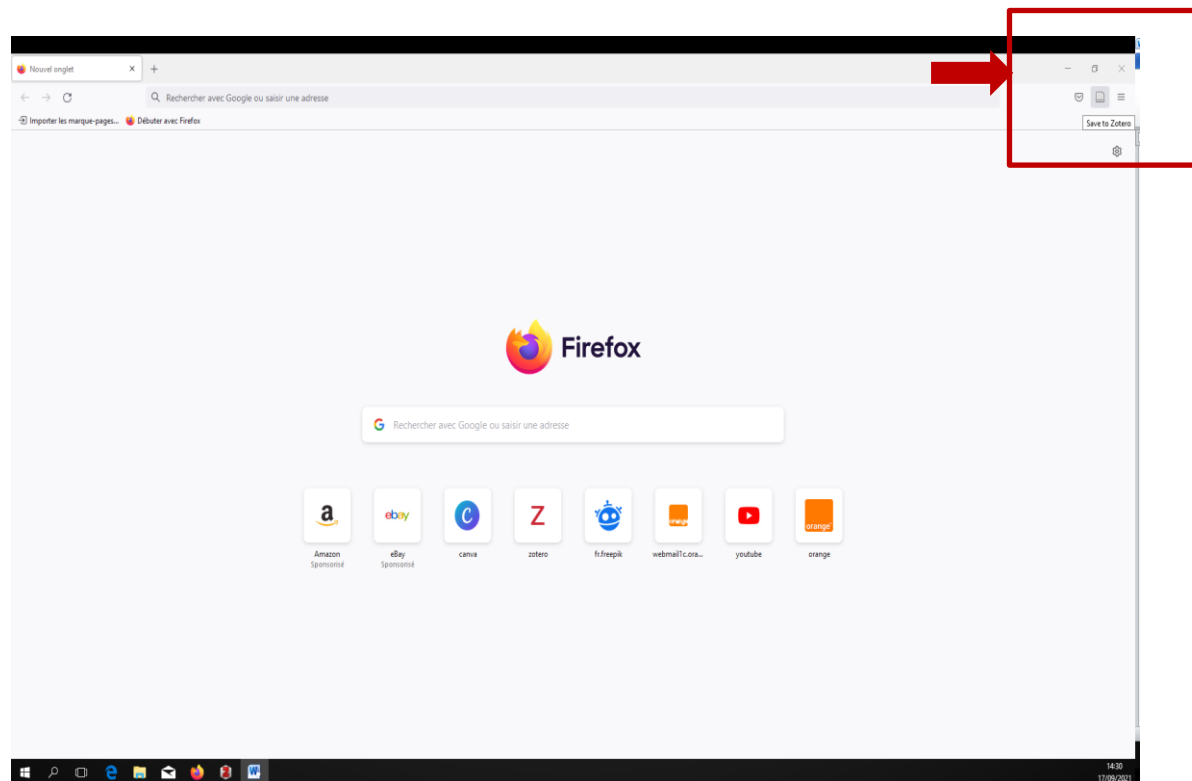
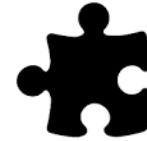

Collecter vos références

3.3

Reconnaître les icônes

➔ Les icônes de collecte changent en fonction du type de document à collecter.

pour récupérer une référence de livre

pour récupérer une référence de thèse

pour récupérer une référence d'article

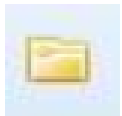

pour récupérer un lot de résultat

pour récupérer une page web

Collecter vos références

3.4

Barre d'icônes Zotero

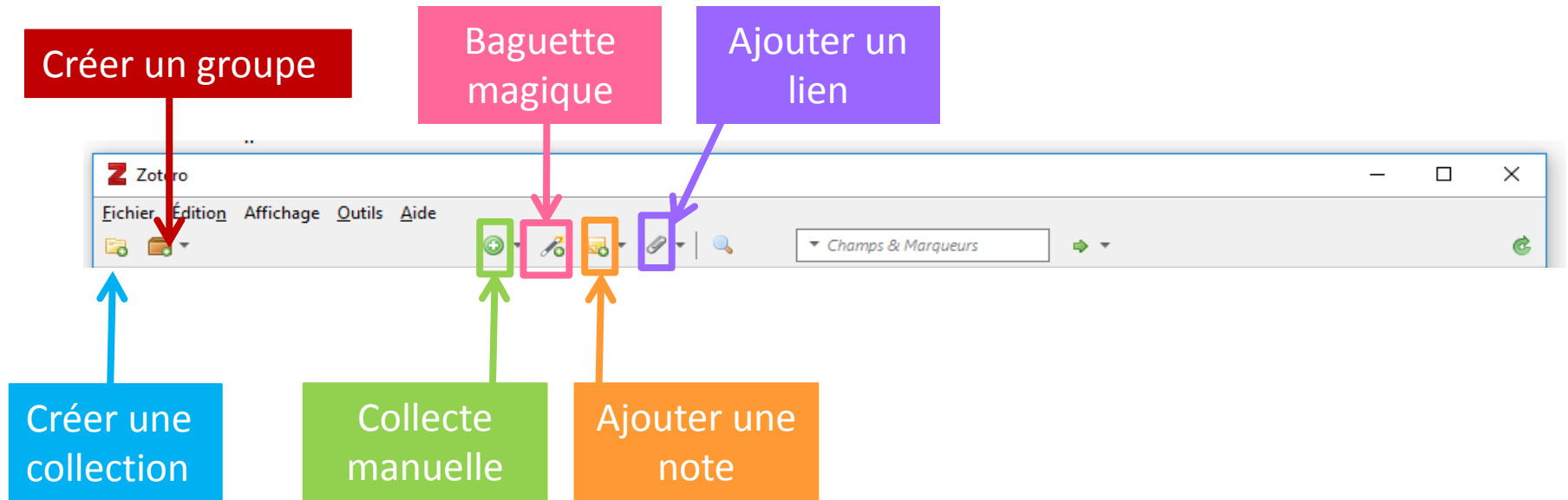

Collecter vos références

3.5

Interface Zotero lors de la collecte

| Titre | Créateur |
|---|-----------------------|
| Bien vieillir | |
| De la maltraitance à la bienveillance | BOISSIERES-DUB... |
| La maltraitance des aînés. Tension d... | Grenier et al. |
| Les personnes âgées maltraitées en m... | ROHEE |
| Sous la direction de Philippe Bourri... | |
| Manifeste pour le droit des personnes... | Moulias et al. |
| Moulias et al. - 2021 - Manifeste po... | |
| Parler du travail en EHPAD pour mettr... | Béroud et al. |
| Snapshot | |
| Prévenir la maltraitance des personne... | Assor et Lattanzi |
| Réflexions autour de la violence des s... | Bertram Corral et ... |

Maltraitance Vieillard

Données bibliographiques Entièrement modifiable si nécessaire

Collecter vos références

3.6

Références

Clique droit sur un document

- Afficher en ligne
- Afficher la capture
- Localiser le fichier
- Afficher dans la bibliothèque
- Ajouter une note
- Ajouter une pièce jointe
- Trouver un PDF disponible
- Dupliquer le document
- Retirer le document de la collection...
- Mettre le document à la corbeille...
- Exporter le document...
- Créer une bibliographie à partir du document...
- Établir un rapport à partir du document...

Collecter vos références

3.7

Renommer une référence

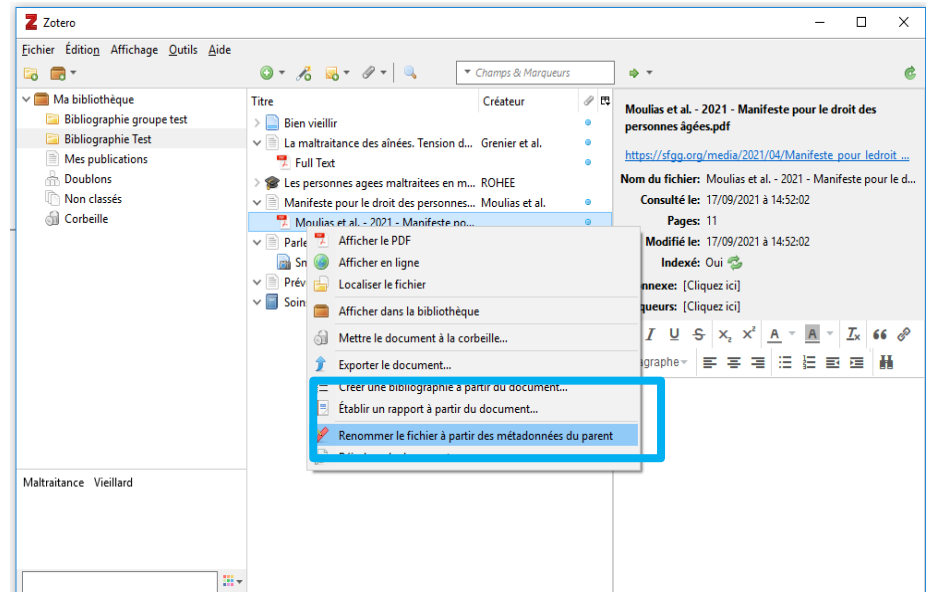
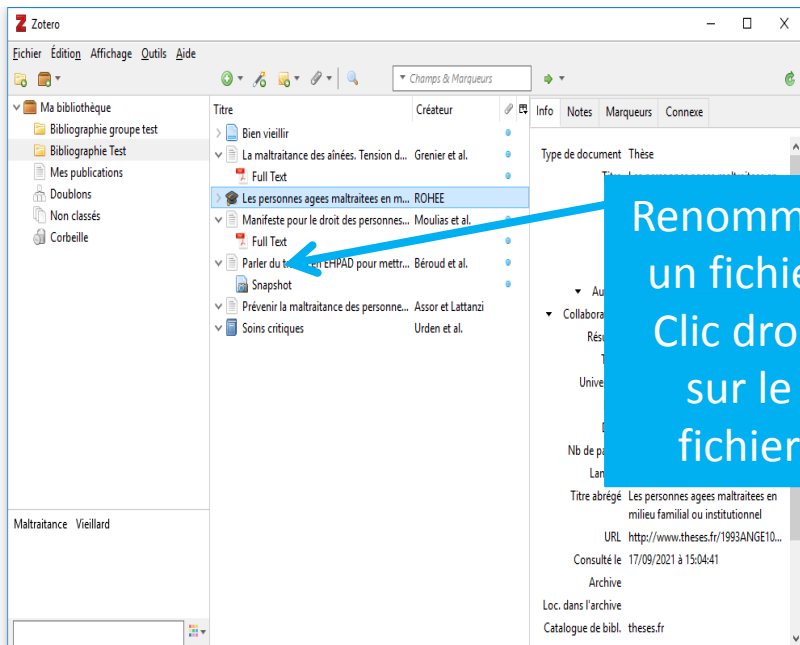

Collecter vos références

3.8

A vous de tester !!

A vous de collecter les références suivantes :

1. **Sur le portail documentaire** : Livre « De la maltraitance à la bientraitance » Boissières-Dubourg, Françoise.
2. **Dans L'EM-Premium** : L'article de la revue Soins N°858 « Prévenir la maltraitance des personnes âgées ».
3. **Google Scholar rechercher** « Maltraitance des personnes âgées » depuis 2021.
 - Récupérer les documents suivants :
 - La maltraitance des aînées. Tension dans l'agir professionnel entre la protection et le respect des droit.
 - Parler du travail en EHPAD pour mettre à distance la maltraitance.
4. **Santé publique France** rechercher le Dossier thématique de juin 2019 : « Bien vieillir.
5. **Cairn** : **Vieillir en huis clos** De la surprotection aux abus. José Polard, Patrick Linx Érés, 2014
6. **Dans le catalogue Sudoc** : Dans les « Thèses » Les personnes âgées maltraitées en milieu familial ou institutionnel. Bruno Rohee – 1993.

Collecter vos références

3.9

Collecter vos références à l'aide de la baguette magique

➔ Icône baguette magique

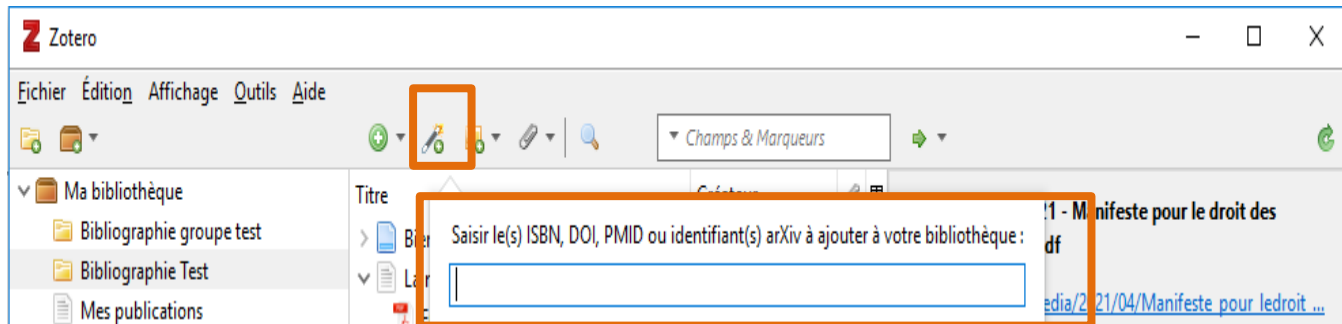

- **ISBN = International Standard Book Number** Identifiant international de livres
- **DOI = Digital Object Identifier** Identifiant d'article ou de chapitre de livre
- **PMID=** Identifiant donnés par pubmed pour les articles indexés (biologie et médecine)

Collecter vos références

3.10

A vous de tester !!

A vous de collecter les références suivantes à l'aide de leurs identifiants:

1. ISBN : 978-2-8186-1600-0

2. DOI : 10.1016/S0038-0814(20)30188-2

Collecter vos références

3.8

Collecte manuelle Icône +

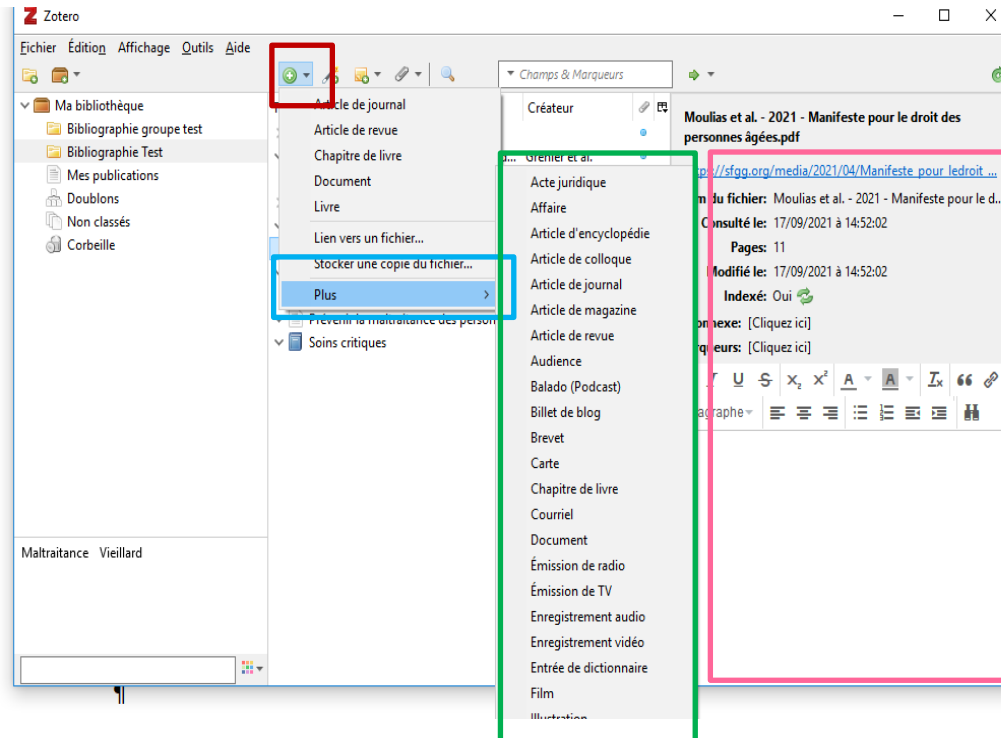

1 Cliquer sur l'icône +

2 Cliquer sur PLUS

3 Choisir le type de document

4 Rentrer les données manuellement

Collecter vos références

3.9

Vous devez toujours vérifier et compléter vos références si nécessaire selon la norme APA (les mentions obligatoires selon chaque type de document)

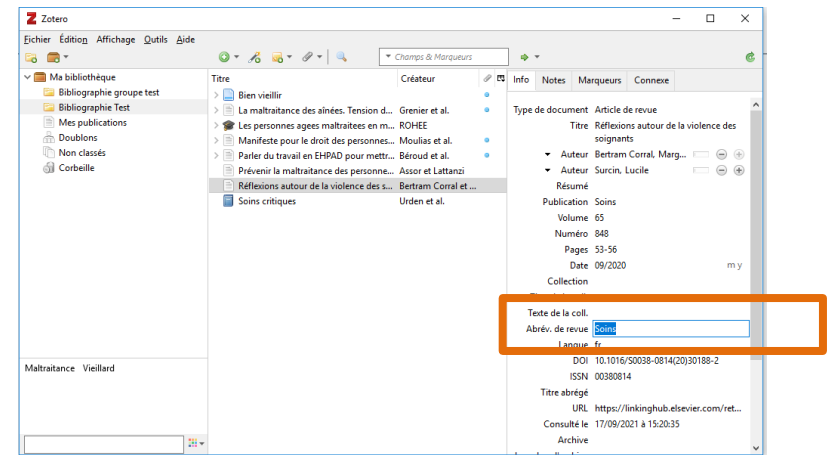
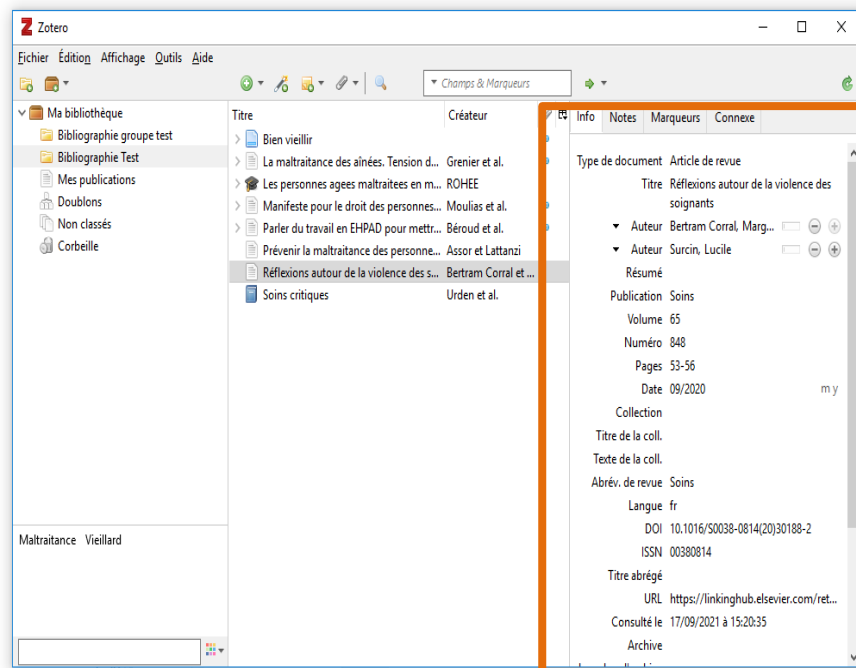

Collecter vos références

3.10

**Cliquer glisser
A vous de tester !!**

A vous de collecter la référence suivante :

Dans EM-PREMIUM retrouver la référence suivante :

Prévenir la maltraitance en gériatrie : une posture d'équipe bientraitante Ethics, Medicine and Public Health Volume 1, numéro 1 pages 33-43 (janvier 2015)

Enregistrer sur votre bureau le PDF de cet article.

Déposer dans votre collection bibliographie test en cliquer glisser votre article.

Création des références

3.11

Création des références dans le texte

«La maltraitance, car c'est de cela dont il s'agit, est un mot réactif qui désigne sur la place publique une victime, et donc un auteur. Parce qu'elle est protéiforme, la maltraitance n'est pas encore définie en tant que telle dans un des codes du droit français.» Citation

Ajouter/Modifier la citation

Champs & Marqueurs

Ma bibliothèque

- Bibliographie groupe test
 - Bien vieillir
 - La maltraitance des aînés... Tension... Grenier et al.
- Bibliographie Test
 - Les personnes âgées maltraitées en... ROHÉE
- Mes publications
- Non classés
 - Manifeste pour le droit des personnes... Moulins et al.
 - Parler du travail en EHPAD pour m... Bérourd et al.
 - Prévenir la maltraitance des personnes... Assor et Lattanzi
 - Réflexions autour de la violence de... Bertram Corral et Su... Urdén et al.
 - Soins critiques

Préfixe: Suffixe: Page: Supprimer l'auteur

Ajouter/Modifier la citation

- 1 – Mettre la citation copier –coller entre guillemets
- 2 – Positionner votre curseur à la fin de la citation.
- 3 – Cliquer sur Add/Edit a citation
- 4 – le mot citation apparaît entre crochet
- 5 – Choisir le document correspondant à votre citation dans la collection.
- 6 – reproduire la manipulation à toutes les citations, paraphrase...de vos travaux.

Création des références

3.12

A vous de tester !!

A partir des documents (PDF), réaliser quelques copier-coller et les coller dans votre traitement de texte. Ajouter la référence pour chacun.

Création de la bibliographie automatique

3.13

Créer la bibliographie dans votre traitement de texte .

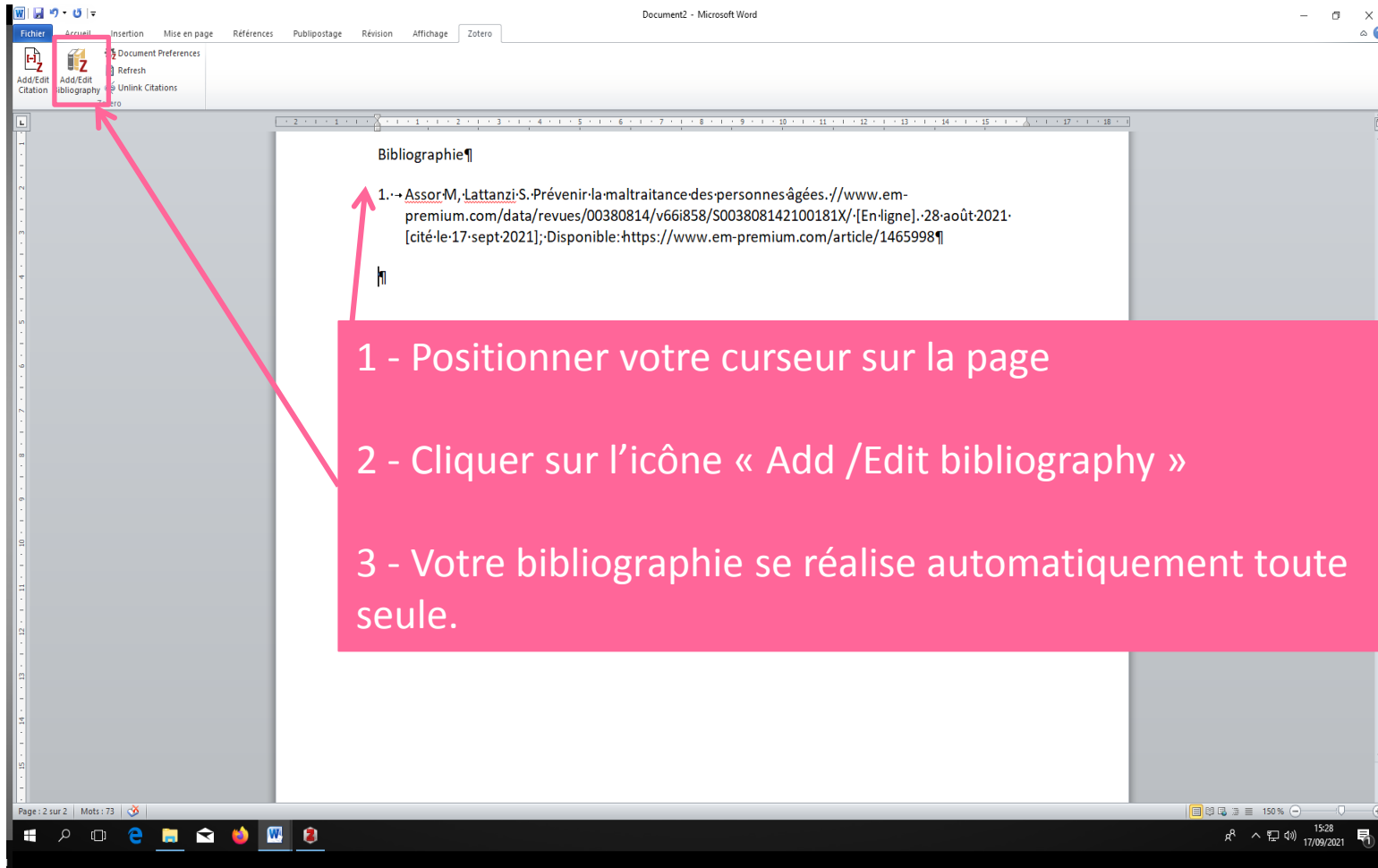

1 - Positionner votre curseur sur la page

2 - Cliquer sur l'icône « Add /Edit bibliography »

3 - Votre bibliographie se réalise automatiquement toute seule.

Création de la bibliographie

3.14

A vous de tester !!

A vous de réaliser la bibliographie des références utilisées (copier-coller).

Création de la bibliographie

3.15

Editer une bibliographie

- 1 - Clic droit sur la collection
- 2 - Choisir créer une bibliographie à partir de la collection.
- 3 - Changer le style (si nécessaire en Vancouver)
- 4 - Choisir copier dans le presse papier.

La bibliographie de groupe

3.16

Créer votre groupe!!

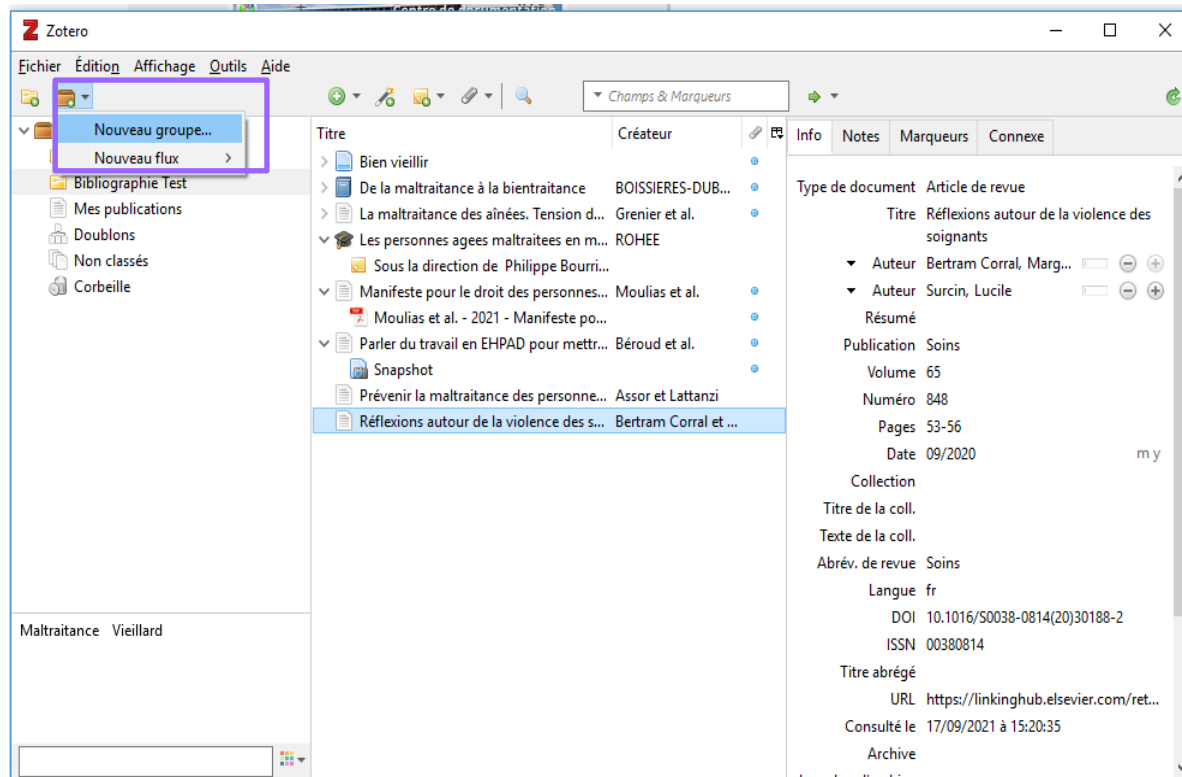

La bibliographie de groupe

3.17

Ouvrir votre compte et inviter les personnes à utiliser la collection partager.

Welcome, breton1 · Settings · Inbox · Download · Log Out

zotero

Upgrade Storage

Home Web Library **Groups** People Documentation Forums Get Involved Search for groups Search

[Home](#) > [Groups](#) > New group

Please [validate your email address](#) before creating groups.

Create a New Group

[Search for Groups](#) · [Create a New Group](#)

Group Name

Choose a name for your group

Group URL: <https://www.zotero.org/groups/<number>>

Group Type

Public, Open Membership

Anyone can view your group online and join the group instantly.

Choose a Public, Open Membership

Public, Closed Membership

Anyone can view your group online, but members must apply or be invited.

Choose Public, Closed Membership

Private Membership

Only members can view your group online and must be invited to join.

Choose Private Membership

Create Group

Blog · Forums · Developers · Documentation · Privacy · Get Involved · Jobs · About · Mobile Site

Zotero is a project of the [Corporation for Digital Scholarship](#), a nonprofit organization dedicated to the development of software and services for researchers and cultural heritage institutions, and is developed by a [global community](#).

4

**GENERATEUR DE
REFERENCES**

4 Vous ne pouvez pas installer ZOTERO

zotero**ib**

2 générateurs en ligne qui vous permettront de réaliser vos références et bibliographie sans installation.

5

TUTORIEL ZOTERO

5 TUTORIEL ZOTERO

<https://www.youtube.com/watch?v=WKd4xploVYc>